PRÉFET DE LA VIENNE
Liberté Égalité Fraternité

Mesures de restriction des prélèvements d'eau à usage d'irrigation agricole dans le département de la Vienne (gestion de printemps) : 29 mai 2023

Eaux superficielles Nappes libres

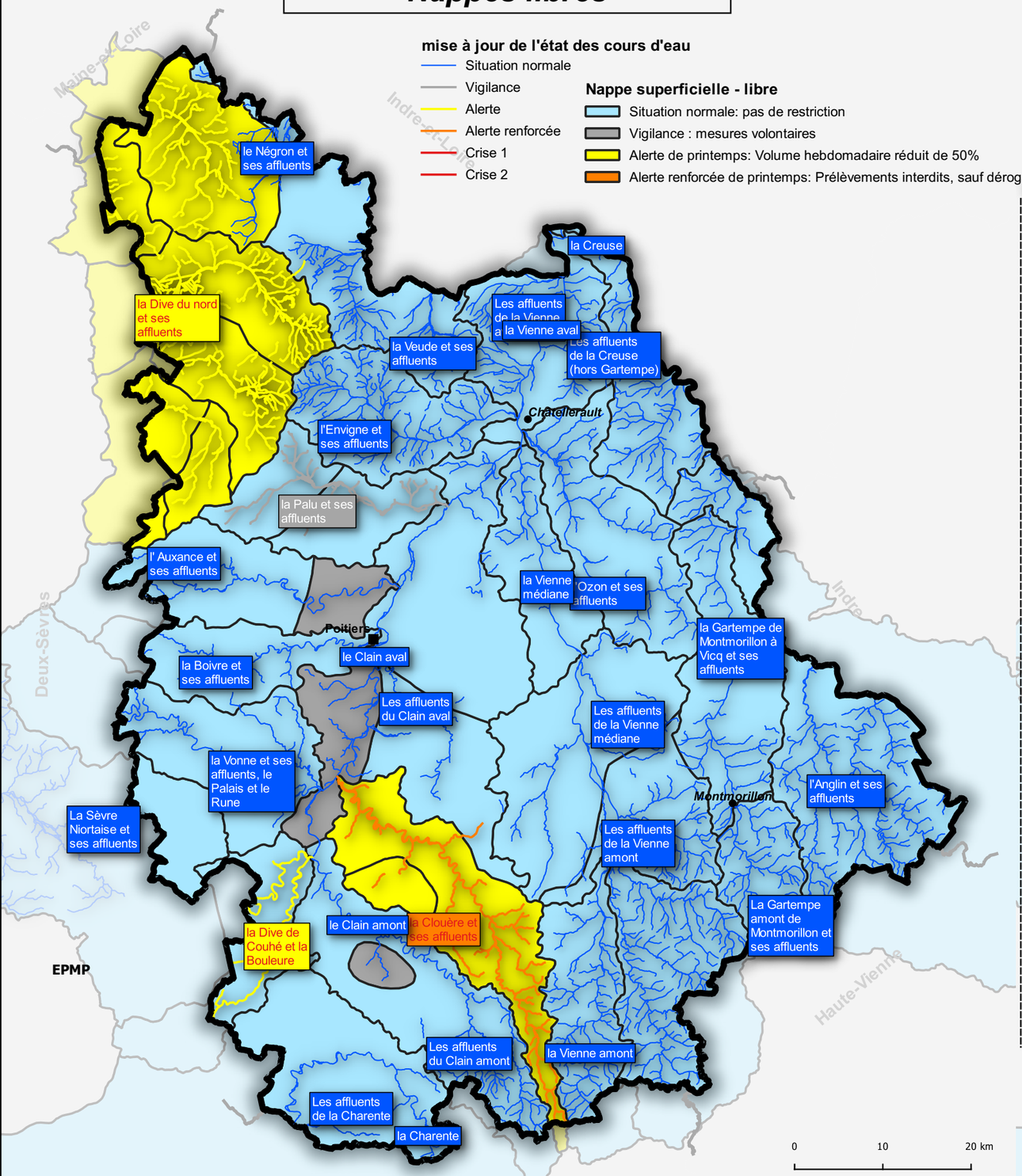

SOURCES : ©IGN - BdTopo®2019 / ©IGN - BdCarto®2019
DDT86 / Préfecture de la Vienne
REALISATION : DDT86/SG/SIVD
mai 2023

Nappes captives

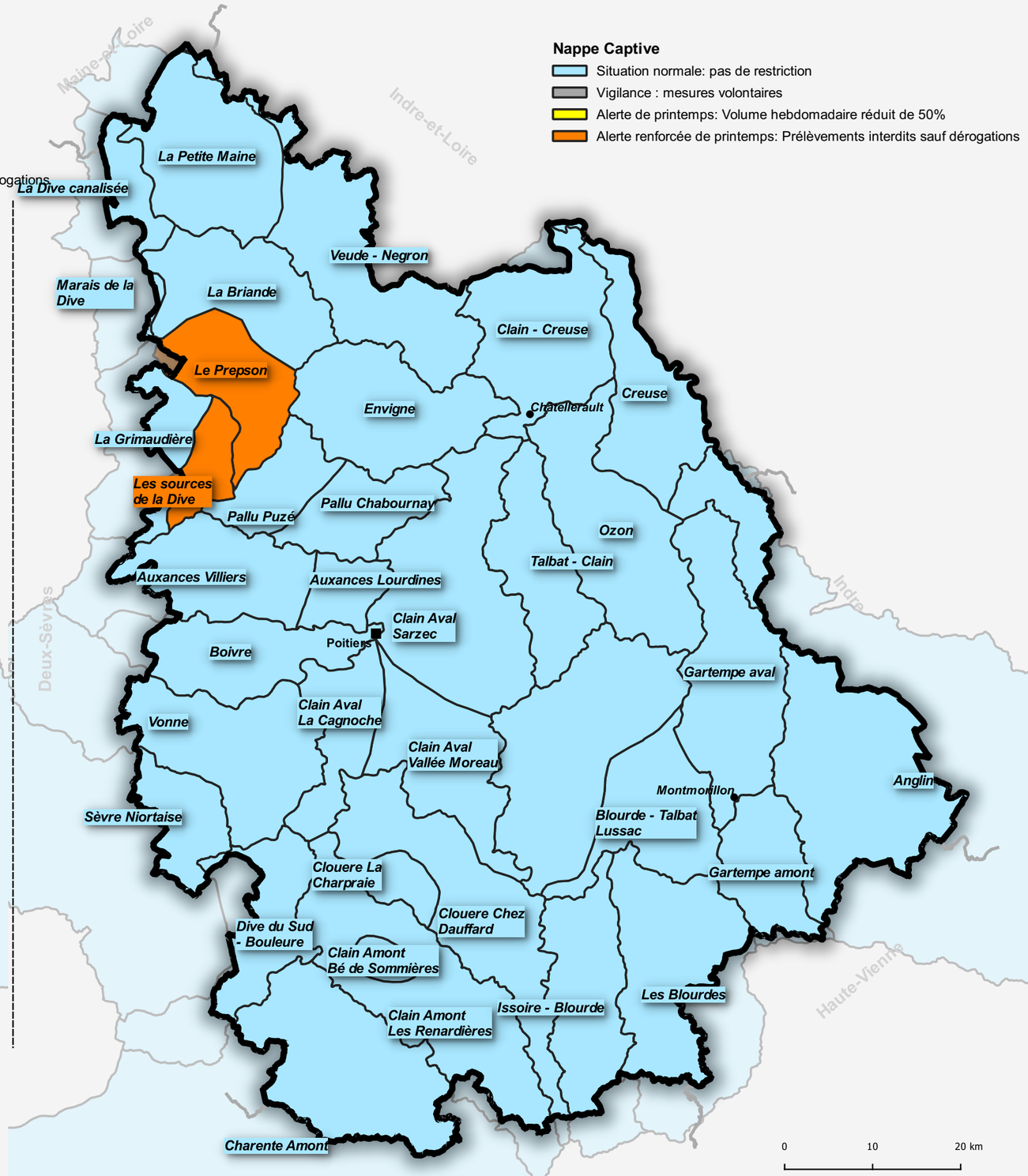

S:\Transversaux_DDT86\Police de l eau\Eau quantité\Qgis\2023_PRINTEMPS _Restriction cours d'eau - Bassins.qgz